EGGNOID

By: Archie The RedCat

UDAH BERHARI-HARI KITA BERJAGA DISINI TAPI NGGAK ADA KEJADIAN APA APA.
KALO MEREKA PARANOID , KENAPA NGGAK PASANG RUMAH DENGAN KEAMAN MAXIMUM ATAU SEWA SATPAM LEBIH BANYAK AJA YA?
JUSTRU BAGUS KAN

KALO NGGAK INSIDEN APA-APA?

YANG PENTING GAJIAN LANCAR.

KITA SENGAJA DITEMPATKAN DISINI DAN BUKAN BERJAGA DI RUMAH AGAR MUSUH LENGAH.

DENGAN BEGITU KITA PUNYA KESEMPATAN LEBIH BESAR UNTUK MENANGKAP MEREKA.

TAKTIK BEGINI APA BAKAL BERHASIL BUAT MAHLUK DARI DIMENSI LAIN?

KODE MERAH!!

SEMUA PASUKAN HARAP SIAGA!

Bet!!

TARGET BERADA DI POSISI JAM 1100 ARAH RUMAH

KETINGGIAN 3 METER DIATAS TANAH

DISINI KELELAWAR TIGA. KAMI MENDAPATKAN PANDANGAN JELAS POSISI TARGET.

MENUNGGU ABA ABA UNTUK MENEMBAK.

KELELAWAR TIGA, LUMPUHKAN TARGET!

BR
!!

NO!

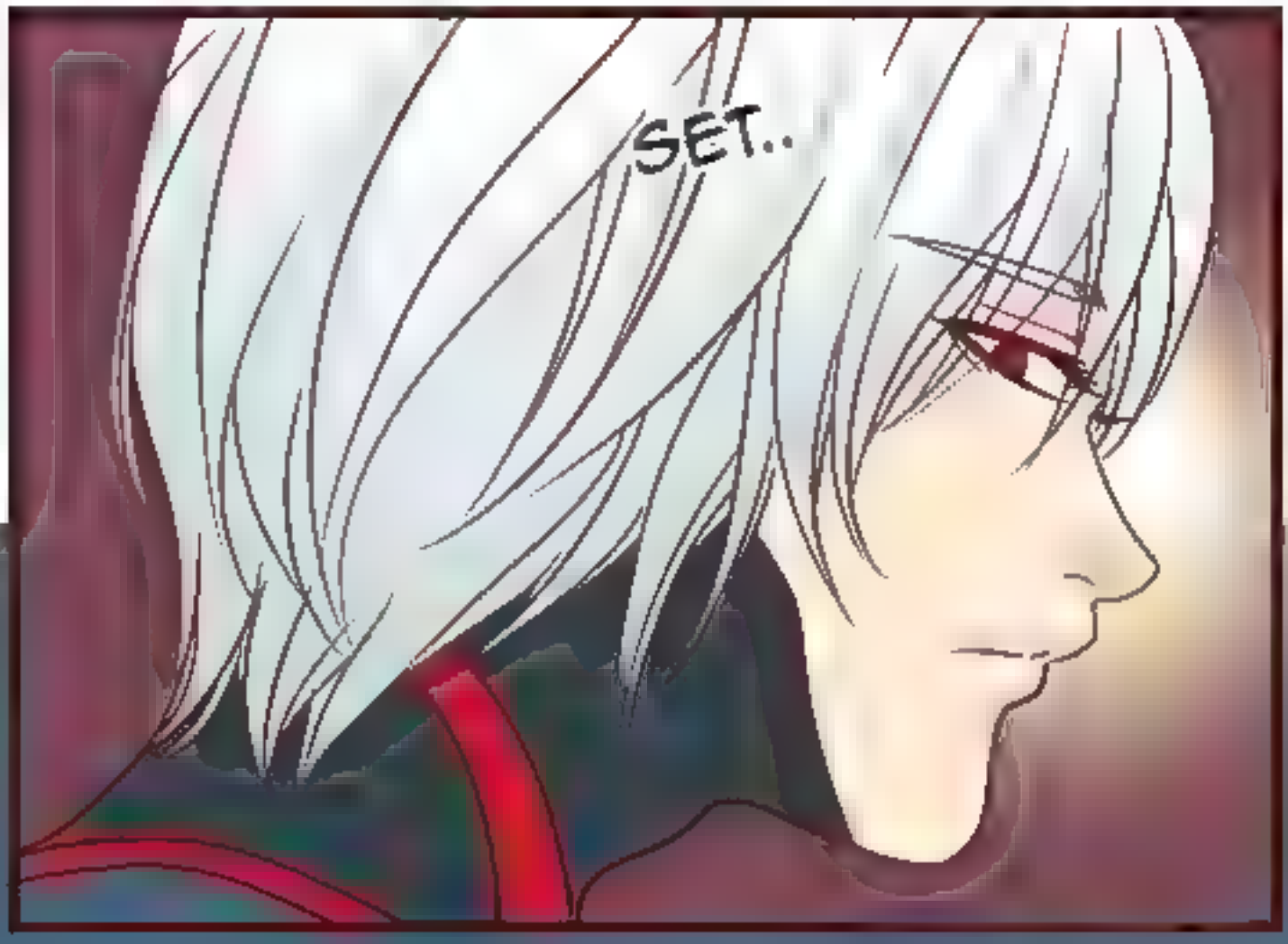
SET..

MUSTAHIL!
DIA BISA
MENGHINDAR!

LAPOR! TARGET BERHASIL MENGHINDAR!

KAMI KEHILANGAN POSISI TARGET!

APA!?!

WHS!

BUAGH!

KAMI DISERANG! TARGET BERADA ADA DI POS DUA!

KAMI MEMINTA BANTUAN SEGERA!

BRR!

SRAT!

KECEPATANYA TIDAK MASUK AKAL!!

DIA AKAN MEMBUNUH-KU!!

TAP!

TIDAK PERLU BERTINDAK SAMPAI SEJAUH INI.

R-015!
KAU
MUNCUL!

SLAT!

R-133,
KAU DATANG
SENDIRIAN?

SAYA
KEMARI
HANYA UNTUK
MEMERIKSA
POSISI
EGGNOID
YANG KAMI
CARI

TERNYATA BERTEMU DENGAN SAUDARA SENDIRI YANG BERKHIANAT.

SAYA PIKIR KALI SUDAH KABUR, TAPI MALAH BERANI MEMAMPAKAN DIRI.

ADA PERINTAH PEMUSNAHAN UNTUK MU KALI TAU?

SAYA TAU..

WUS!

KALAU BEGITU SAYA AKAN PULANG SAMBIL MEMBAWA MAYAT MU!!

BLACK!
Bugh!

GILA GERAKAN MEREKA TERLALU CEPAT!

MATAKU SAMPAI TIDAK BISA MENGIKUTI.

DRAP DRAP!

AMANKAN AREA SEKITAR SINI

TIGA ORANG IKUT MASUK DENGANKU

BUG

TAP!

KERIBUTAN INI AKAN MENARIK PERHATIAN

ORANG BANYAK.

KALI INGIN SEMUANYA TERKESPOS?

SAYA KEMARI UNTUK MENJEMPUT EGGNOID KAMI SESUAI PERINTAH, KENAPA DIHALANGI?!

BAM!

MAAF.

ZRUUUT!

BERHENTI! ANGKAT TANGAN ! KAU SUDAH

KAMI KEPUNG!

SEBELUMNYA SAYA TIDAK PERCAYA, TAPI TERNYATA MEMANG BENAR..

KAU MENGKHIANATI

KAMI UNTUK BEKERJA SAMA DENGAN MANUSIA!

BUKANKAH KITA JUGA DICIPTAKAN UNTUK MEMBANTU MANUSIA?

SAYA HANYA TIDAK MAU KEMBALI BERPERANG SEPERTI KESALAHAN KITA DAHULU.

SAMPAIKAN
PADA AYAH,

SAYA
MEMOHON
UNTUK
DISKUSI DAMAI
SOAL EGGNOID
YANG KALIAN
CARI

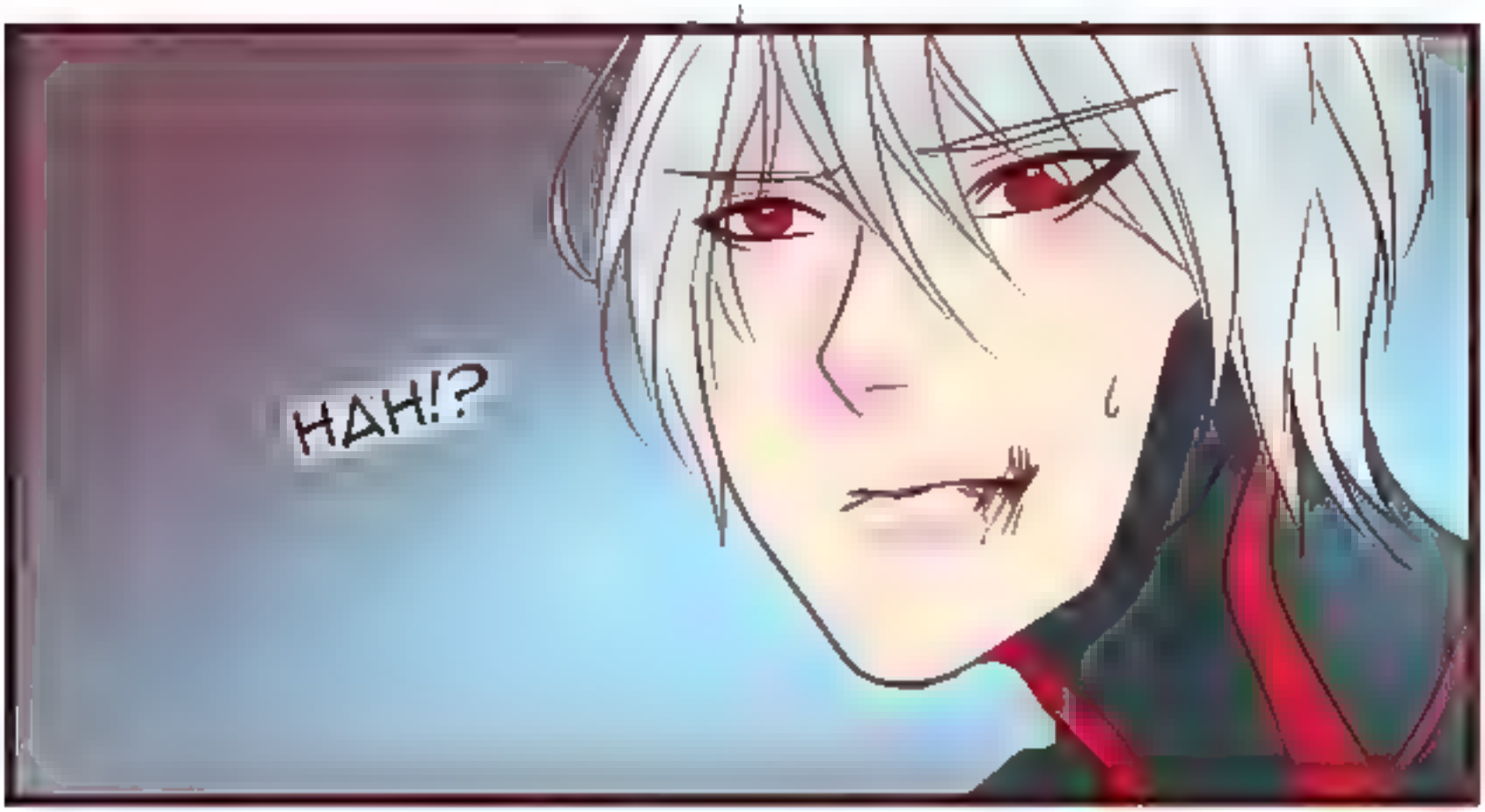
HAH!?

SAYA KENAL MANUSIA MANUSIA INI
SAYA

KENAL
KALIAN.

SAYA
HANYA INGIN
BERDISKUSI

SETELAHNYA
KALIAN BOLEH
AMBIL
NYAWAKU..

SEKARANG PERGILAH.

ЯЯЯ!!
AH!

STOP! JANGAN TEMBAK! BIARKAN DIA PERGI!

DIANY SUDAH BERJANJI KALIAN SEMUA AKAN BERHENTI IKUT CAMPUR MASALAH EGGNOID

INI SUDAH BUKAN URUSAN KALIAN LAGI.

JANGAN MEMPERKERUH

KEADAAN .

UGH..

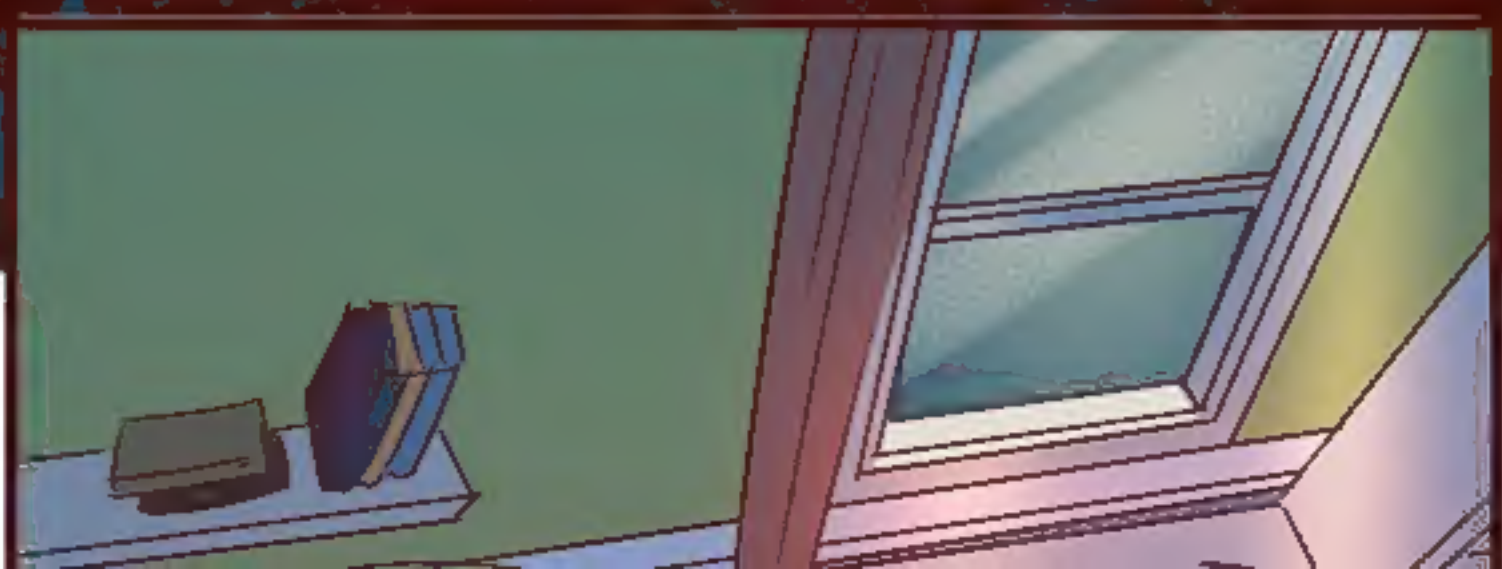

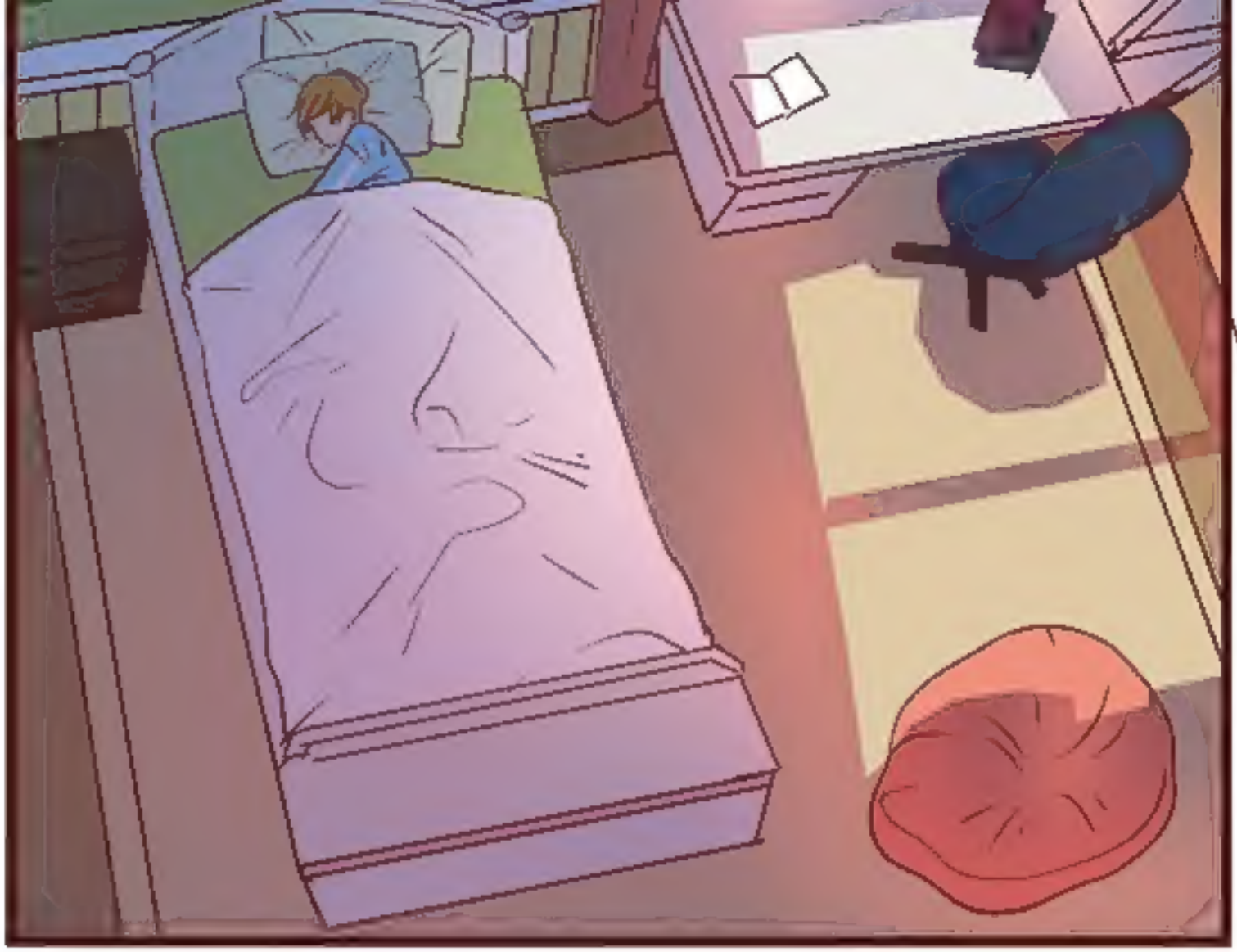

SRAK!

ikuti terus
EGGNOID
KLIK!
+ Favorit
@EGGNOIDwebtoon
@archietheredcat